

PROP. ANTONIO DA COSTA JUNIOR, MARIA LUCINDA DA COSTA,  
 MARIA ONDINA DA COSTA, NILDA DA COSTA BELEZE e s/m  
 JOÃO BELEZE e ANA FURTADO COSTA

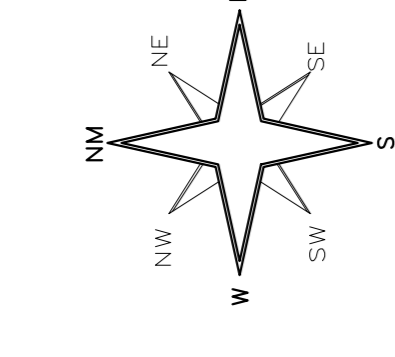

SEÇÃO TRANSVERSAL

GABARITO DAS VAS PÚBLICAS					
QUILÔMETROS	A	B	C	D	E
METROS	125	135	155	175	185

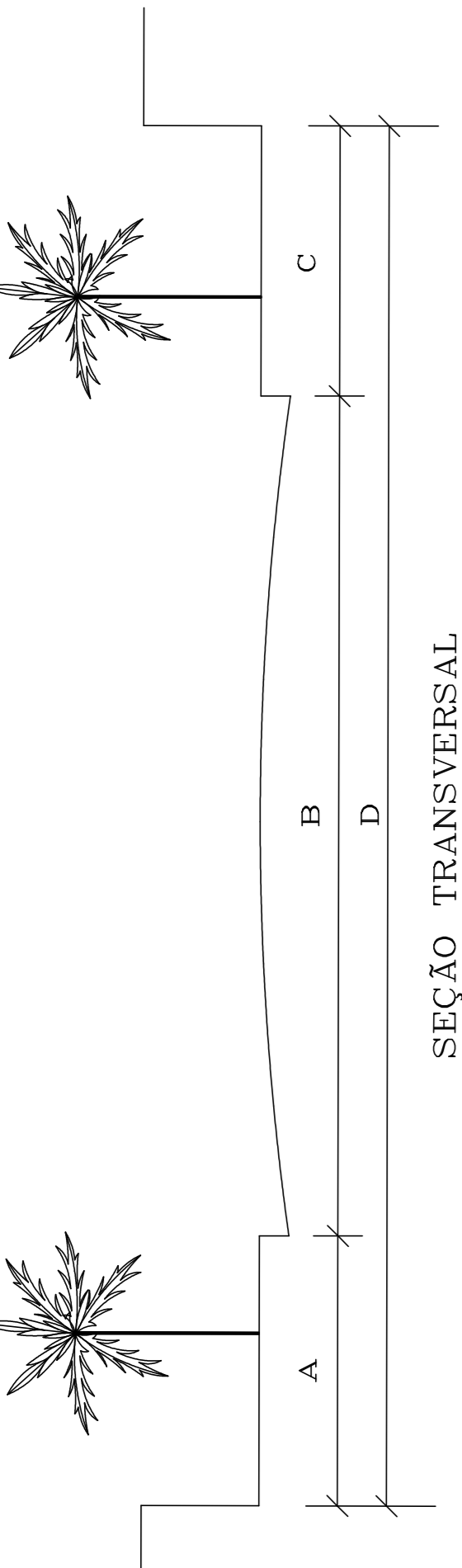

ÁREA VERDE	
ÁREA Nº	ÁREA (m²)
I	1.571,97
II	1.130,69
TOTAL	2.702,66

ÁREA INSTITUCIONAL	
ÁREA Nº	ÁREA (m²)
I	13.276,58
II	1.130,69
TOTAL	14.407,27

← Ar. sentido aos eixos planares



QUILÔMETROS	ÁREA (m²)
A1	4.565,28
A2	7.415,00
A3	2.744,49
A4	17.841,49
A5	5.697,01
A6	1.652,80
A7	1.652,80
A8	8.124,25
A9	5.946,06
A10	8.460,09
A11	10.323,87
A12	2.429,84
A13	10.245,20
A14	4.191,62
A15	5.986,20
A16	5.148,09
A17	2.773,26
A18	2.773,26
A19	4.475,18
TOTAL	144.561,15

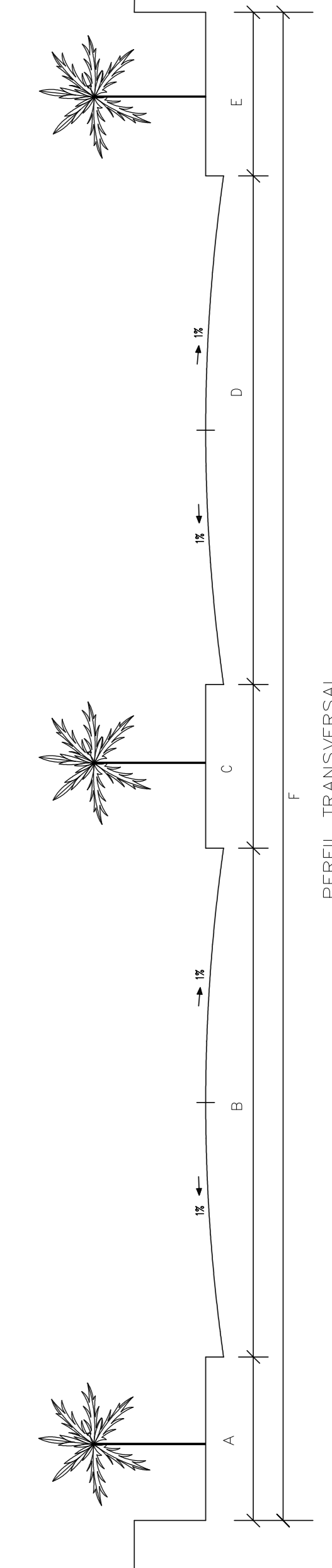

GABARITO DAS VAS PÚBLICAS						
QUILÔMETROS	A	B	C	D	E	F
METROS	100	100	100	100	100	100

SEÇÃO TRANSVERSAL

**PROJETO DE LOTEAMENTO URBANÍSTICO**  
 (Substituição para atendimento de proprietário e de denominação do loteamento)

**PROJETO DE LOTEAMENTO URBANÍSTICO**

DESCRIÇÃO: JARDIM RESERVA IPANEMA

PROPRIETÁRIO: PALAIDESE EMPREENDIMENTO IMOBILIÁRIO SFE LTDA

LOCAL: ESTRADA SOROCABA - IPÊDÔ

MUNICÍPIO: SOROCABA - SP

SITUAÇÃO BY ESCALA: 1:10.000

VITRE AO LADO: 1:10.000

ÁREAS (m²):  
 Área de Lotes (991) - 144.561,15 m² (66,67%)  
 Área Institucional - 14.407,27 m² (6,33%)  
 Área de Lazer - 1.130,69 m² (0,50%)  
 Área Institucional - 14.407,27 m² (6,33%)  
 Área Útil - 390.794,48 m² (100,00%)  
 Área Total - 623.317,27 m²

ASSOCIAÇÃO SINDO ENR. MARCOS CESAR VALTER  
 CPF Nº 92.273.207/000-08

PROP. NOVELINO PALAIDESE e ANNA MARIA RAMBALDELLI PALAIDESE

DECIO VALDEMARIM e SUA MULHER  
 NILDA PAIFFER VALDEMARIM